

高知県・JR四国連携協定事業
「公共交通で行く！牧野博士ゆかりの地スタンプラリー」の開催について

2023年 7月19日
高 知 県
四国旅客鉄道株式会社

高知県と四国旅客鉄道株式会社（JR四国）は、観光振興に係る連携・協力に関する協定事業の一環として、JR四国及びバス等の公共交通機関を利用して、佐川町・越知町の牧野富太郎博士ゆかりの施設を周遊していただく、「公共交通で行く！牧野博士ゆかりの地スタンプラリー」を開催いたします。

記

1 企画概要

JR四国及びバス等の公共交通機関を利用して、佐川町・越知町の牧野富太郎博士ゆかりの施設を巡ってスタンプを集めていただく周遊企画です。

集めたスタンプの数に応じて、オリジナルノベルティのプレゼント（先着数量限定）や、抽選で賞品が当たるWチャンスもあります。

2 主催

連続テレビ小説を生かした博覧会推進協議会・四国旅客鉄道株式会社

3 実施期間

2023年7月22日（土）～2024年2月29日（木）

4 スタンプラリーについて

(1) 対象施設

【JR四国：2施設】高知駅、佐川駅

【佐川町：3施設】青山文庫、佐川地質館、まきのさんの道の駅・佐川

【越知町：3施設】横倉山自然の森博物館、snow peak かわの駅おち、観光物産館おち駅

(2) スタンプラリー台紙配布箇所

佐川町・越知町の参加施設、高知観光情報発信館とさてらす、JR四国の主な駅ほか

(3) スタンプ押印条件

対象施設での入館・飲食または物産の購入などでスタンプを押印します。

（詳しくは専用ホームページまたは、スタンプラリー台紙をご覧ください。）

※当スタンプラリーの対象のスタンプは、龍馬パスポートの対象スタンプ、駅スタンプと共通のものでオリジナルデザインではありません。

(4) 景品引換場所

高知観光情報発信館とさてらす（JR高知駅南口すぐ）（営業時間 8:30～18:00・無休）

※引換はとさてらすの営業時間に限ります。

スタンプを集めたら、景品引換場所まで台紙をお持ちください。スタンプ8個コンプリートされた方のWチャンスの賞品については、景品引換場所にて応募はがきをお渡ししますので、切手を貼ってご応募ください。Wチャンスの賞品は当選者に郵送いたします。

(5) スタンプラリー専用ホームページ

<https://www.jr-eki.com/makino-stamp/index.html>



※スタンプラリー専用ホームページは、7月21日（金）13時に公開を予定しています。

5 景品・賞品について

(1) 先着でもらえるオリジナルノベルティ※1

景品 (イメージ)	Aコース JR四国オリジナルクリアファイル  先着 2,000名様 に進呈	Bコース オリジナルトートバック  先着 500名様 に進呈 <small>※台紙1枚につき、いずれかのデザインのトートバックを1つ進呈</small>
引換条件	スタンプ4個以上 <small>※JR高知駅・JR佐川駅・佐川町1施設・越知町1施設のスタンプが必須</small>	スタンプ8個（コンプリート）
引換期間	2023年7月22日（土）から2024年2月29日（木）まで	

(2) 抽選で当たる賞品（BコースWチャンス：スタンプ8個コンプリートされた方）※2

賞品 (イメージ)	X賞 JRクレメントイン高知ペア宿泊券  上期1名様 下期1名様 にあたる	Y賞 観光列車「志国土佐 時代の夜明けのものがたり」 オリジナルランチョンマット  上期4名様 下期4名様 にあたる
応募条件	スタンプ8個（コンプリート） とさてらすにてお渡しする応募はがきに切手を貼って応募※3	
応募期間	上期 2023年7月22日（土）から10月31日（火）まで 下期 2023年11月1日（水）から2024年2月29日（木）までの消印有効	

- ※1 景品の引き換えは、台紙1枚につき、AコースもしくはBコースいずれか一方とさせていただきます。
- ※2 ご応募いただいた方を対象に、各応募期間終了後に抽選いたします。抽選結果の発表は、賞品の発送をもって代えさせていただきます。
 抽選結果に関するお問い合わせには一切お答えいたしかねますのでご了承ください。
- ※3 応募はがきは個人情報を含むため、景品引換所（とさてらす）で預かることができません。切手を貼ってスタンプラリー事務局（株）ジェイアール四国企画内）に郵送してください。
 その他、詳しくは専用ホームページをご覧ください。

≪「公共交通で行く！牧野博士ゆかりの地スタンプラリー」について≫

詳しくは専用ホームページをご覧ください。

<https://www.jr-eki.com/makino-stamp/index.html>

牧野博士ゆかりの地スタンプラリー事務局（株）ジェイアール四国企画内）

平日：TEL 087-851-6885（10:00～12:00、13:00～17:00）土日祝・年末年始を除く
 土日祝・年末年始：rally.makino@gmail.com（返信には少しお時間をいただきます）

高知県・JR四国連携協定事業
公共交通で行く!

らんまんの舞台・高知
牧野博士の
新休日®
Dr. Makino's New Holiday in KOCHI

牧野博士 ゆかりの地

スタンプラリー

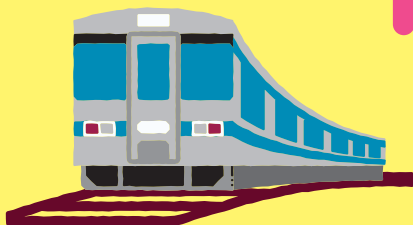

令和5年7月22日(土) ▶ 令和6年2月29日(木)

公共交通機関を利用して佐川町、越知町の牧野富太郎ゆかりの施設を巡って
スタンプを集めよう!ノベルティを先着でプレゼント。抽選で賞品が当たるWチャンスも!

Aコース

スタンプ4個*以上GETで
先着2,000名様に

*(JR高知駅・JR佐川駅・佐川町1施設・越知町1施設のスタンプが必須となります)

JR四国オリジナル
クリアファイル
進呈!



Bコース

スタンプ8個コンプリートで
先着500名様に

オリジナル
トートバッグ進呈!

※台紙1枚につき、いずれかのデザインの
トートバッグを1つ提供



Bコース Wチャンス

スタンプ8個
コンプリートされた方
抽選で10名様に

X賞 クレメントイン高知
ペア宿泊券

上期・下期 各1名様



または
Y賞 観光列車「志国土佐 時代の夜明けのものがたり」
オリジナルランチョンマット 上期・下期 各4名様



とさせていただきます。切手を貼ってご応募ください。
※上期は7月22日(土)~10月31日(火)まで、
下期は11月1日(水)~2月29日(木)までの消印有効となります。

景品の引換は、台紙1枚につき、AコースまたはBコースのいずれか一方となります。

主催 連続テレビ小説を生かした博覧会推進協議会・四国旅客鉄道株式会社

詳しくは… 専用ホームページ <https://www.jr-eki.com/makino-stamp/index.html>
をご覧下さい(右のQRコードからアクセス)

詳しくは
こちら
(専用ホームページ)



お問い合わせ 牧野博士ゆかりの地スタンプラリー事務局((株)ジェイアール四国企画内)

平日:TEL 087-851-6885(平日10:00~12:00・13:00~17:00 土日祝・年末年始を除く)
土日祝・年末年始:rally.makino@gmail.com(返信には少しお時間をいただきます)

牧野博士 ゆかりの地 スタンプラリー

台紙

各施設とも龍馬パスポート
参加施設です。
(高知駅・佐川駅を除く)
龍馬パスポートとダブルで
スタンプをGETしよう!



青山文庫

佐川地質館

1 まずはJRで博士のふるさと佐川町へ!

START JR 高知駅

必須

佐川町

JR佐川駅以外の3施設のうちから 1つ以上必須

JR 佐川駅

必須

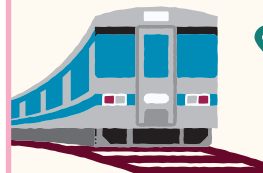

佐川町甲1453-1 TEL:0889-22-0348
営業時間 9:00~17:00 (入館は16:30まで)
年末年始休・臨時休館有
押印条件 入館

佐川町甲360 TEL:0889-22-5500
営業時間 9:00~17:00 (入館は16:30まで)
年末年始休・臨時休館有
押印条件 入館

まきのさんの道の駅・佐川

佐川町加茂2711-1 TEL:0120-117-188
営業時間8:00~18:00
年始(1/1・1/2)休 ※各テナント・施設ごとに異なる
押印条件 500円以上の飲食または物産の購入
(総合案内(9:00~17:00)にレシート提示
で押印)

高知市栄田町2丁目1-10 TEL:088-822-8229
営業時間 4:30~23:00
押印条件 JRの利用

佐川町甲1063 TEL:0889-22-0051
営業時間 7:20~15:40 (10:50~11:50、月木は13:00~13:30も窓口閉鎖)
土曜・日曜・祝日、年末年始休み
※スタンプは駅舎内佐川町観光案内所に設置しています。
スタンプは駅窓口の営業時間外も押印可能です。
押印条件 JRの利用

3 スタンプを集めたら
高知観光情報発信館とさてらすで
景品をゲットしよう!

高知観光情報発信館
景品引換場所 とさてらす JR高知駅南口すぐ

高知市北本町2-10-17 TEL:088-879-6400
営業時間 8:30~18:00・無休
※景品の引換はとさてらすの営業時間に限ります。
引換期間 令和5年7月22日(土)~令和6年2月29日(木)

越知町

3施設のうちから 1つ以上必須

横倉山自然の森博物館

snow peak かわの駅おら

観光物産館おら駅

越知町越知丙737-12 TEL:0889-26-1060
営業時間 9:00~17:00 (入館は16:30まで)
月曜(祝日の場合翌日)・年末年始休
押印条件 入館

越知町越知丙625-4 TEL:0889-20-9666
営業時間 9:00~17:00
水曜休
押印条件 500円以上の購入またはカヌー体験または宿泊

越知町越知丙1736-7 TEL:0889-26-2900
営業時間 8:00~17:00
年末年始休
押印条件 500円以上の飲食または物産の購入

越知町へ行こう!



2 佐川町と越知町の移動は
バスがオススメ!

詳しいダイヤはこちら▼

さかわ・おち 花*花ループバス さかわ ぐるぐるバス 黒岩観光バス



引換確認欄

Aコース Bコース

確認印